

Epilepsi og tuberøs sklerose

3-timers kurs via videokonferanse

Fredag 21. oktober kl. 12.00 - 15.00

inviterer Nasjonalt kompetansesenter for sjeldne epilepsirelaterte diagnoser (NK-SE) til kurs om epilepsi og tuberøs sklerose.

Målgruppe: fagpersoner som jobber med epilepsi og tuberøs sklerose

Temaene er delt i tre, slik at det vil være mulig å følge deler av undervisningen.

Program:

12.00 - 12.55 **Generelt om epilepsi**

Ine Cockerell, sykepleier med master i helsefagvitenskap

13.05 - 14.05 **Tuberøs sklerose og tilleggsvansker**

Trude Rath-Olsen, overlege, spesialist i barnesykdommer og Mia Tuft, nevropsykolog

14.15 - 15.00 **Pedagogisk tilrettelegging**

Marte Årva, spesialpedagog

Påmelding:

e-post til Mia Tuft: mia.tuft@ous-hf.no innen 07.10.16.

Spørsmål:

Spørsmål om videokonferanse, hvordan låne lokaler, praktiske spørsmål etc., kontakt Marte Årva marte.arva@ous-hf.no tlf. 67 50 13 49.

 Oslo universitetssykehus

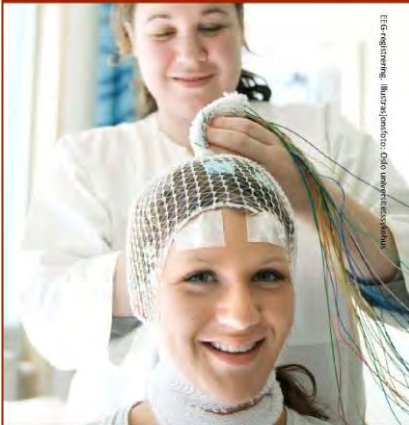

Litt om epilepsi



 Oslo universitetssykehus



Tuberøs sklerose kompleks

